

1) f. d. A.
für einen Ellwinger Hof

Gemeinde Ellwangen

An alle Haushaltungen

Die Gemeinde bittet um Ihre Meinung bzw. Abgabe einer Ja- oder Neinstimme über den Beitritt der Gemeinde zum Wasserbeschaffungsverband Treena.

Kosten:

Einmalige Anschlußbeiträge:

- Je Herdstelle 300,-- DM ✓
 - Je Hausanschluß 1200,--/DM bis 1300,-- DM ✓
 - Landwirtschaft je ha 17,50 DM ✓
- für Gewerbe gelten besondere Sätze.

Monatliche Benutzungsgebühren:

- Grundgebühr je Herdstelle 8,-- DM ✓
- Grundgebühr je ha landw. Nutzfläche 0,45 DM ✓
- Zählergebühr 3,-- DM
- Arbeitsgebühr 5,-- DM 2
- Preis je cbm Wasser 0,45 DM

für Gewerbe gelten besondere Bedingungen.

Zu den obigen Kosten kommt noch die Mehrwertsteuer!

Mit dem Einbau der Hydranten würde der Feuerschutz sichergestellt.

Ich bin für den Beitritt zum Wasserbeschaffungsverband Treena.



Ich bin gegen den Beitritt zum Wasserbeschaffungsverband Treena.



(unverschärft)

Wasserbeschaffungsverband
„Treene“
Der Verbandsvorsteher

Wittbek
2251 ~~Ostfeld~~ (Husum), den 15.11.76
Fernruf (0 48 45) 3 97

Konten der Verbandskasse TREENE:
Sparkasse Nordfriesland Nr. 18 000 034
Ralfisenbank Wittbek Nr. 3276
Postscheck Hamburg Nr. 12 11 12 - 204

O/H

Aktenz.:

Wasserbeschaffungsverband Treene, 2251 Ostfeld (Husum)

Amt Silberstedt

2381 Silberstedt

nachrichtlich an den Herrn Bürgermeister der Gemeinde Ellingstedt

Betr.: Ausbau der Wasserversorgungsanlagen in der Gemeinde Ellingstedt

Sehr geehrte Herren!

Nach dem Beschluß der Gemeindevertretung der Gemeinde Ellingstedt vom 16.9.76 wird die Gemeinde Ellingstedt ab 1.1.77 Mitglied beim WBV-TREENE.

Beim WBV-TREENE wurde im Nov. 75 ein Finanzierungsplan für die Baujahre 1976 bis einschließlich 1978 aufgestellt. Da die Gemeinde Ellingstedt zwischenzeitlich Mitglied beim WBV-TREENE geworden ist, möchte ich die Gemeinde Ellingstedt in den Finanzierungsplan, der nunmehr bis 1979 aufgestellt werden soll, mit aufnehmen.

Ich bitte um Mitteilung, wann die Gemeinde Ellingstedt den Ausbau wünscht. Um baldige Rückantwort wird gebeten.

Hochachtungsvoll

Im Auftrage:

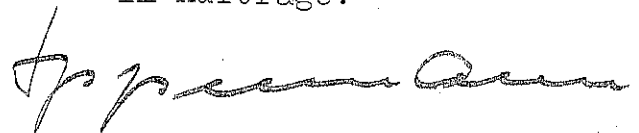

- 1) 7 d. d. für ein de Ellingstedt
- 2) Original „Mitgliedsform ein den“
in dem Hitz für

Gemeinde Ellingstedt
Der Bürgermeister

2381 Ellingstedt, L. 12.76
Kreis Schleswig
Ruf 04627/649

An WBV. Treene

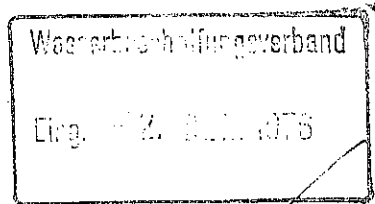

*Eingang auf der
Sitzung der V.-Versammlung
am 21.12.76 Sp. 3/12.76*

In der letzten Sitzung wurden folgende Beschlüsse gefaßt:

Der Beschluß über den Beitritt zum WBV. Treene in der Sitzung vom 16.9.76 wurde in der Sitzung am 1.12.76 folgendes geändert. Die Gemeinde wird rückwirkend vom 16.9.76 Mitglied des WBV. Treene. Somit wird sie auch den fälligen Beitrag für 1976 entrichten. Die Haushaltslage erlaubte uns diesen Schritt.

Über den Ausbau des Ortsnetzes der Gemeinde wurde folgender Beschluß gefaßt:

Die Gemeinde Ellingstedt beantragt den Ausbau des Ortsnetzes zum Baldmöglichsten Termin, weil bei einigen Häusern die Wasserversorgung nicht mehr gesichert ist. Der Feuerschutz ist in einigen Ortsteilen bei starker Trockenheit im Sommer nicht gewährleistet.

Hochachtungsvoll

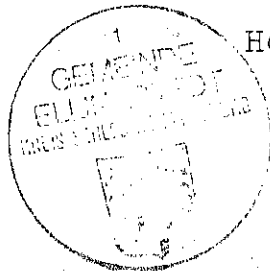

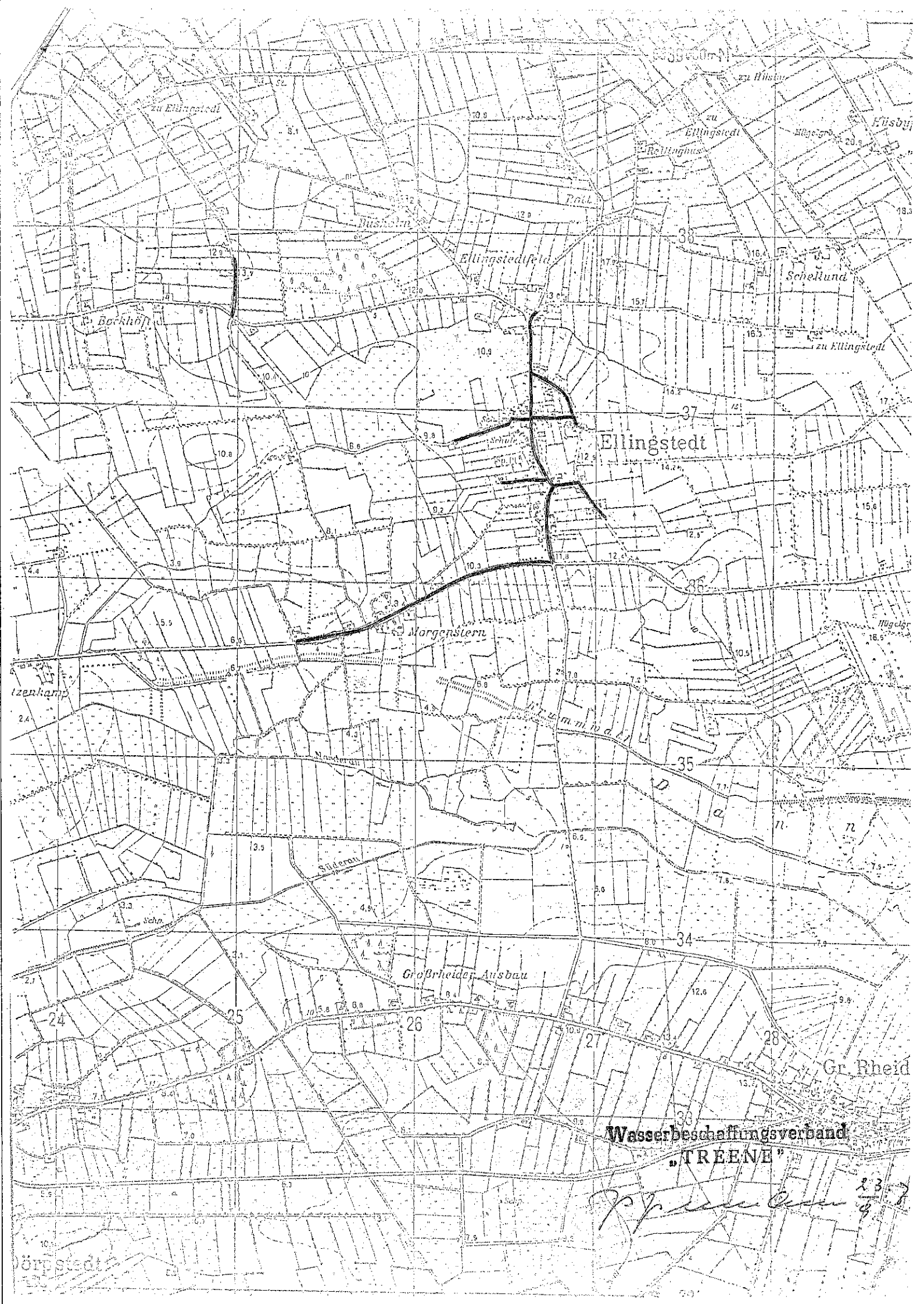

zu Ellingstedt

zu Ellingstedt

Buscheln

Ellingstedtfeld

Schellund

Bockhöf

Ellingstedt

Morgenstern

Izenkamp

Süderau

Großheider Ausbau

Wasserbeschaffungsverband
„TREENE“

Handwritten signature
23.7
9.8

örpstedt

Gr. Rheid

20.7.1978

Oa.

An das
Amt Silberstedt

2381 Silberstedt

nachrichtlich an die Gemeinde Ellingstedt

Betr.: Ausbau der Wasserversorgungsanlagen in der Gemeinde
Ellingstedt

Der Ausbau der Wasserversorgungsanlagen in der Gemeinde
Ellingstedt ist abgeschlossen.

Die Versorgung mit Trink- und Brauchwasser konnte bereits
ab 12. Juni 1978 erfolgen.

Die Pflicht zur Zahlung der Benutzungsgebühren beginnt
am 1. Juli 1978.

Ich bitte den Ausbau ortsüblich bekanntzumachen und eine
Abschrift der Bekanntmachung nach hier zu senden.

In Auftrage:

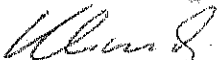

2.7.80

F/H

Gemeinde Ellingstedt
z. Hd. Herrn Bürgermeister Hansen

2381 Ellingstedt

Über das Amt Silberstedt

Betr.: Ausbau der Wasserversorgungsanlage in der Gemeinde
Ellingstedt, Baumaßnahme Ellingstedt-Jagel 1980

Der Ausbau der Trinkwasserversorgungsanlage in der Gemeinde
Ellingstedt, Bauabschnitt Ellingstedt-Jagel 1980, ist abge-
schlossen. Die Anschlußnehmer in den nachstehend aufgeführten
Ortsteilen können ab sofort Trink- und Brauchwasser entnehmen.

Ellingstedt - Schellund

Ellingstedt - Kurburg

Ellingstedt - Lieth - Rott (Hildebrand)

Ellingstedt - Friedrichsfeld

Die Pflicht zur Zahlung der Benußungsgebühren beginnt am
1.8.1980.

Ich bitte den Ausbau ortsüblich bekanntzumachen und mir eine
Abschrift der Bekanntmachung zu übersenden.

Mit freundlichem Gruß

Im Auftrage:



ELLINGSTEDT

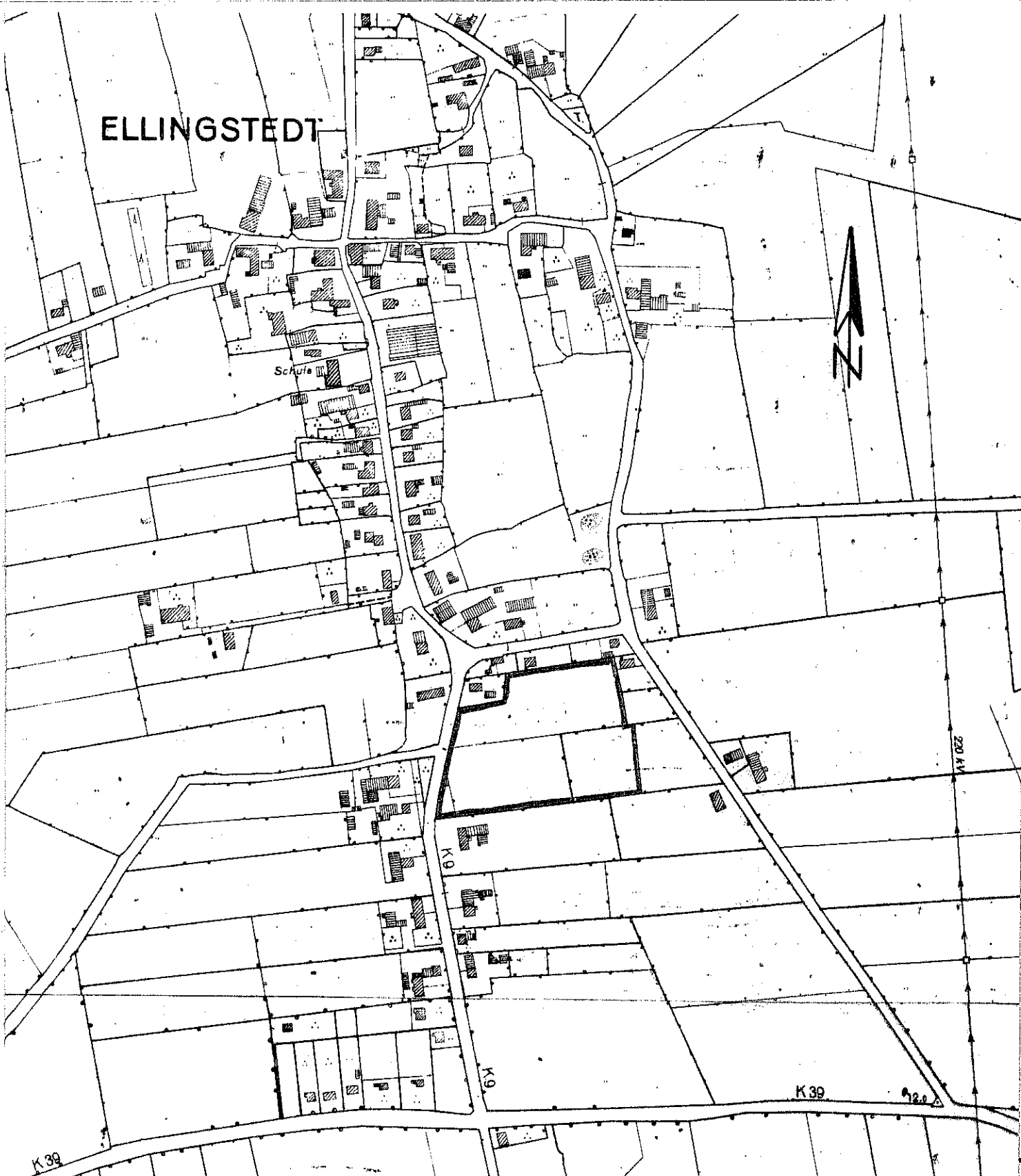

<h2>Lageplan</h2>		Blatt	
<h3>Ellingstedt (Bebauungsplan Nr. 1)</h3>		214	
		83	
Maßstab	1:5000	Name	
Wasserbeschaffungsverband TREENE <u>2251 Wittbek</u> Fernsprecher: 04845/511		Datum	
		bearbeitet	<i>W. J.</i> 15.1.13
		gezeichnet	
		geprüft	
		geändert	